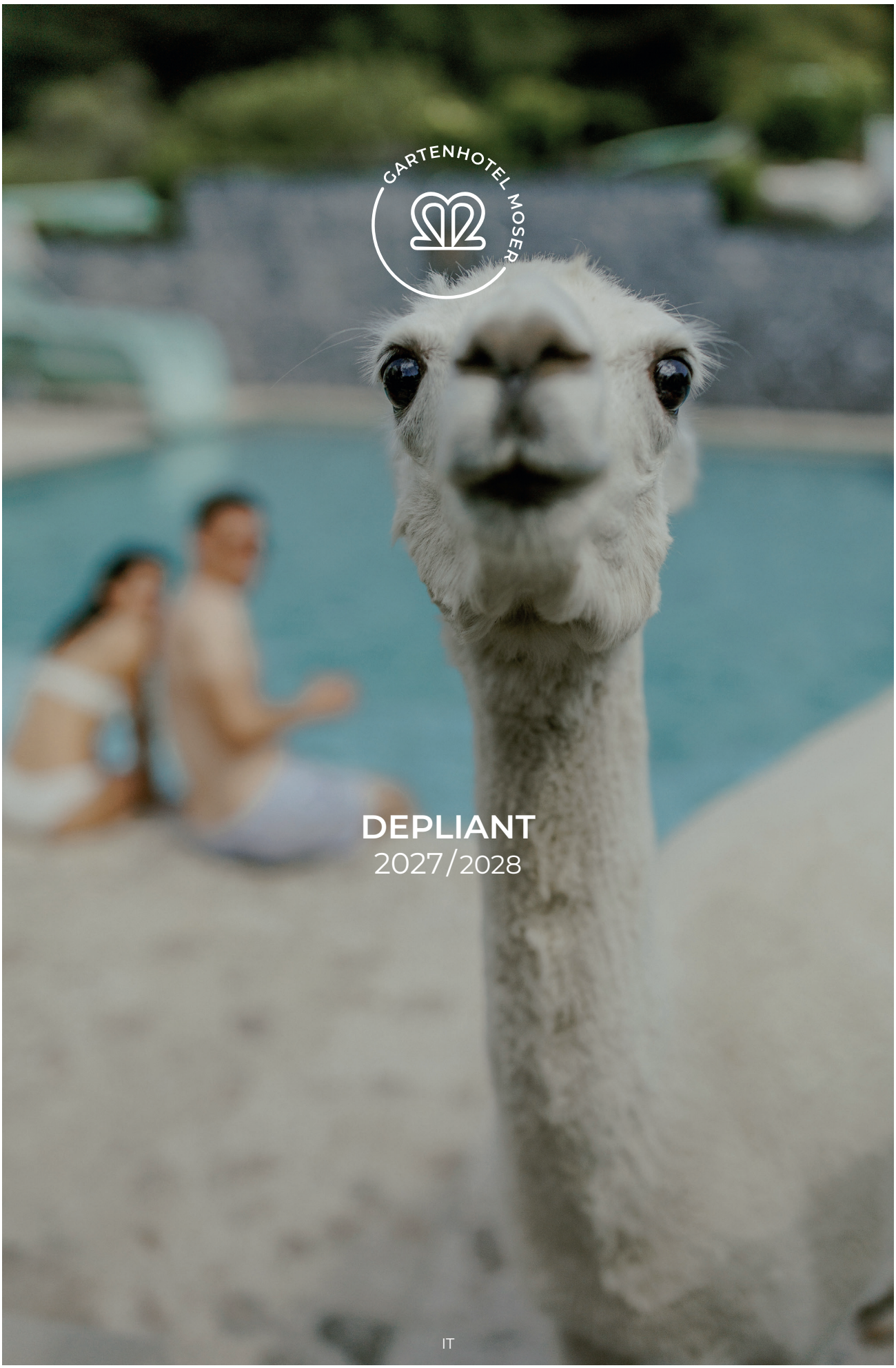

DEPLIANT

2027/2028

IT

RIDE 10'6

DANZARE LA VITA

Questi erano 70 anni di Gartenhotel Moser.
Un anniversario speciale, che non abbiamo voluto celebrare con un'unica grande festa, ma con tanti momenti lungo tutto l'anno: piccole sorprese, serate speciali, volti familiari e nuove storie, con musica, buon cibo, idee originali, vini pregiati – e persone care. Perché 70 anni di Gartenhotel Moser sono in prima linea incontri. Incontri con persone che qui lavorano, persone che qui trascorrono il loro tempo di pausa e di relax, persone che apprezzano questo luogo – e che, ciascuna a modo proprio, contribuisce a dare forma al Gartenhotel Moser.

La forma più bella di apprezzamento la viviamo nel vedere i nostri ospiti tornare ancora e ancora: alcuni già alla quarta generazione, altri più volte all'anno e altri ancora da decenni. Questo legame significa molto per noi. Ed è per questo che, in questo anno di anniversario, abbiamo più volte condiviso il piacere di scendere in pista e ballare il nostro «valzer» durante le serate speciali. Non necessariamente in modo perfetto, ma con tanto entusiasmo, slancio e leggerezza. Proprio così come si può descrivere, nel suo essere, il Gartenhotel.

Forse, proprio il ballo condiviso è stata l'espressione più bella di ciò che abbiamo celebrato in questo anno di anniversario: la gioia per il fatto che, da 70 anni, il Gartenhotel Moser riesca a riunire persone che amano la natura, apprezzano i luoghi belli e condividono l'idea di una vita buona e consapevole.

Siamo grati.
E danziamo la vita.
Christine e Wolfgang Moser

Christine & Wolfgang Moser

VOLTI E STORIE DEL GARTENHOTEL

Nell'anno del nostro 70° anniversario abbiamo anche fatto rivivere una bella tradizione: presentare personalmente i nostri collaboratori durante le serate speciali. E così, anche in questo depliant, alcuni dei nostri «personaggi» Moser trovano spazio per raccontare la propria storia al Gartenhotel. Sono loro a dare un volto alla casa, a raccontare ciò che li appassiona di questo luogo speciale – e ciò che desiderano trasmettere da qui ai nostri ospiti.



Christine Moser, padrona di casa e «la capa», parla di suo marito Wolfgang:

«Wolfgang è un intrattenitore dinamico e, allo stesso tempo, un uomo dei numeri, preciso e strutturato. È spesso pieno di idee ed energia e ama stare vicino alle persone. Ha sempre una battuta pronta, gli piace rimboccarsi le maniche e mettersi all'opera e, a volte, può anche diventare un po' impetuoso. Ma chi lo conosce sa che, dietro a tutto questo, c'è un cuore grande. Con lui si può ridere – e a volte bisogna anche avere una buona risposta pronta.»

DOVE NASCE L’AMORE,

I VALORI RESTANO SALDI.

IL NUOVO PUÒ CRESCERE.

LE VISIONI CONTINUANO A EVOLVERSI.

In 70 anni di Gartenhotel Moser molte cose sono cambiate – ma una certezza è rimasta: la gioia di essere padroni di casa, di creare occasioni di incontro e di far conoscere ad altre persone, con attenzione e rispetto, l’incantevole luogo di Monticolo. Con tanto spirito pionieristico e una squadra forte, la storia del Gartenhotel Moser continua – sempre con lo sguardo rivolto a ciò che rende questo luogo unico: le persone, la natura e il legame speciale tra le due.

E poi c’è anche il legame tra Wolfgang e Christine: tra marito e moglie, tra «il capo e la capa», come li chiamano tutti nel team – tra due poli che, come accade tra i poli, si completano alla perfezione.

«Come il fuoco e l’acqua» si descrivono Christine e Wolfgang. Ed è proprio nelle loro differenze che risiede la loro forza: si completano, portano prospettive diverse e, proprio per questo, diventano un’unica squadra. La fiducia reciproca e le affinità che li uniscono anche al di fuori dell’attività rafforzano ulteriormente il loro legame come coppia e come imprenditori.

Wolfgang Moser, padrone di casa e «il capo», parla di sua moglie Christine:

«Christine è cuore e apertura, un elemento che crea legami tra collaboratori e ospiti, tra questo luogo e la sua natura – fino alla più piccola creatura vivente. Percepisce l’ambiente nel suo insieme, vede la persona come parte di esso e riesce a trasmettere questo modo di guardare il mondo anche agli ospiti.»



NOVITÀ 2027/2028

Nuove attrazioni. Più comfort. Esperienze speciali.
Vi aspettano tante novità e tanti piccoli dettagli curati con attenzione, pensati per rendere il vostro soggiorno ancora più speciale:

- Ampliamento della nostra lavanderia
- Nuove sedute per la nostra Piazzetta
- Rinnovamento della terrazza in legno presso la casetta al lago
- Nuove barche e nuovi SUP presso la nostra casetta al lago
- Sky Fitness in giardino
- Doccia di neve nell'area saune «Arbor Vitae»

VOLTI E STORIE DEL GARTENHOTEL



BESAR
il capo manutentore che conosce ogni angolo

Da 16 anni Besar fa parte del Gartenhotel Moser. All'epoca arrivò in Alto Adige dalla Macedonia del Nord e, come racconta, ebbe la fortuna di trovare nel Gartenhotel Moser un luogo che gli ha dato stabilità. Ha iniziato a lavorare in cucina, prima di passare, nove anni fa, alla manutenzione. Da sei anni è capo manutentore. Curiosità e impegno lo hanno accompagnato lungo questo percorso: gli piace ampliare continuamente le proprie competenze e non esita mai ad assumersi responsabilità. Perché un manutentore deve saper fare un po' di tutto – dai lavori elettrici alle riparazioni, fino alla cura del giardino. Ed è proprio questa varietà che Besar ama.

Dopo 16 anni conosce il Gartenhotel in ogni dettaglio. Quando qualcuno cerca qualcosa o ha una domanda, spesso la strada porta da lui. Anche il suo percorso linguistico è fatto di varietà: oggi parla bene italiano, i suoi figli frequentano la scuola in lingua tedesca e crescono parlando quattro lingue. Apertura e diversità sono importanti per lui – proprio come quel senso di familiarità che ha trovato al Gartenhotel.

I DINTORNI DEL GARTENHOTEL MOSER

APPIANO

IL PERFETTO EQUILIBRIO TRA NATURA E STORIA

Tenute, residenze storiche e vicoli suggestivi nel cuore del mondo del vino.

Appiano è l'Alto Adige in formato ridotto – ma forse qui, appena sotto Bolzano, prevale già quel "sud" che si respira nell'aria: tra vigneti e meleti, la luce e l'atmosfera diventano più mediterranee. Sette frazioni, un centro storico dal fascino autentico e un paesaggio che dalla valle si estende fino ai pendii della Mendola, fanno di Appiano una meta ricca di sfaccettature lungo la Strada del Vino dell'Alto Adige.



MENDOLA

ATMOSFERA FINE DEL SECOLO IN MONTAGNA

Tra ferrovia, montagna e movimento: l'area escursionistica dell'Oltradige.

La Mendola è al tempo stesso una cresta panoramica, un paradiso per le escursioni e un piccolo viaggio nel tempo: con la funicolare della Mendola si sale da Caldaro in circa dodici minuti, fino a 1.363 metri. Una volta in cima, lo sguardo spazia sull'ampia valle e sul Lago di Caldaro, fino alle Dolomiti. Già intorno al 1900 arrivarono qui i primi villeggianti; oggi sono soprattutto escursionisti, amanti della natura e persone in cerca di relax ad apprezzare la freschezza alpina.

CALDARO

CAMBIO DI RITMO: UN PAESE DEL VINO IMMERSO NEL PAESAGGIO

Dal Lago di Caldaro fino alla Mendola: un paesaggio tutto da vivere.

Caldaro ha un ritmo tutto suo: nel centro storico, con le sue case pittoresche e le piazze soleggiate, l'atmosfera è vivace; nei vicoli delle frazioni storiche, invece, tutto è più tranquillo. Intorno, il paesaggio si apre e sfuma dolcemente nella natura rigogliosa che si estende fino al lago. Qui boschi e vigneti, e meleti, altrove atmosfere alpine. E nel mezzo, di un blu intenso: il Lago di Caldaro.



BOLZANO
UNA CITTÀ DAL FASCINO TUTTO SUO

Il cuore di Bolzano batte a doppio ritmo: due culture, mille possibilità.

Sotto i Portici risuona l'italiano accanto al tedesco, al Mercato della Frutta si accendono mille colori e lo Sciliar e il Catinaccio fanno da sentinelle alla città. Musei, caffè e negozi invitano a una piacevole passeggiata: atmosfera cittadina nel cuore delle montagne. Qui la cultura alpina e quella mediterranea si incontrano in modo tangibile – nella lingua, nell'architettura, nella cucina e nello stile di vita.

LAGHI DI MONTICOLO
I LAGHI NEL BOSCO, TRA RADURE E LUOGHI DALL'ENERGIA SPECIALE

Un tesoro naturale tutto da scoprire: tre laghi immersi tra alberi e silenzi.

Tre laghi immersi in una natura incontaminata, un vasto bosco e un paesaggio che cambia volto a ogni stagione. I Laghi di Monticolo si nascondono tra alberi e dolci colline, regalando angoli di quiete e bellezza in ogni periodo dell'anno. Il Lago Grande e il Lago Piccolo sono collegati da un sentiero che attraversa il bosco. Lungo le rive di entrambi si trovano stabilimenti balneari, ideali per trascorrere piacevoli giornate immersi nella natura.

LAGO DI CALDARO
DOVE LA DOLCE VITA INCONTRA L'ACQUA E LO SPORT

Tra vigneti e onde: un lago dalle mille sfaccettature.

Il Lago di Caldaro è incastonato in un suggestivo paesaggio di vigneti. Sopra il lago si erge Castelchiaro, che si riflette nelle sue acque. In un contesto così idilliaco è quasi difficile immaginare quanto sia vivace la vita sull'acqua e intorno ad essa: nuoto, windsurf, canottaggio, stand-up paddle, pedalò e pesca. Lungo le rive del lago si alternano pontili tranquilli, locali vivaci per l'aperitivo, gelaterie e ristoranti, collegati tra loro da un percorso ricco di esperienze.



CRISTINA
la governante dal delicato istinto da elefante

Cristina fa parte del Gartenhotel Moser dal 2020 e oggi, come governante, coordina un team di 16 persone provenienti da cinque nazioni. Lei stessa ama definirsi la «mamma del team»: premurosa, attenta e sempre dotata di quella particolare sensibilità che le permette di capire quando è il momento di assumersi una responsabilità – e quando, invece, è meglio lasciare spazio agli altri. Con un sorriso, lo chiama il suo «istinto da elefante». Per Cristina, infatti, è importante anche che ognuno trovi il proprio posto. Le differenze linguistiche non sono un ostacolo: «Ci capiamo, abbattiamo le barriere, diamo opportunità e cerchiamo di comunicare».

Cosa ama del suo lavoro? Essere utile. Riconoscere i bisogni, aiutare, prendersi cura. Per Cristina non sono i grandi gesti a fare la differenza, ma tanti piccoli dettagli: una camera decorata con cura, un gesto fatto con maestria, un piccolo biglietto di ringraziamento lasciato da un ospite e conservato con gratitudine. «Spolverare può farlo chiunque», dice. Ciò che conta è quello che c'è dietro – e forse anche la passione con cui si cura un luogo come il Gartenhotel, lo si riempie di vita e lo si fa risplendere ogni volta di nuovo – e sempre impeccabilmente pulito.



SABINE
la consulente delle esperienze alla reception

Da tre anni Sabine fa parte del team Moser. Alla reception, però, è da tempo molto più della prima e dell'ultima persona a cui gli ospiti si rivolgono: Sabine non si limita a esserci, ma è sempre pienamente presente. Organizza, ascolta, dà consigli e le piace semplicemente poter essere d'aiuto alle persone, in qualunque modo. Ama soprattutto gli incontri personali: volti familiari, belle storie e quel rapporto spontaneo, quasi familiare, che si respira al Gartenhotel. È felice quando gli ospiti tornano e dagli incontri nasce un senso di familiarità.

Sabine non ama soltanto il luogo in cui lavora e le persone che lo abitano, ma anche i dintorni: «Di Monticolo non ci si stanca mai», dice. Il lago, la natura e l'atmosfera speciale continuano ad affascinarla. Anche dopo tre anni, durante le sue pause, scopre ancora angoli nuovi, nuove prospettive e luoghi magici. Forse è proprio questo il segreto di Sabine: essere attenta, rimanere aperta, mantenere la calma – e non perdere mai la curiosità.



CAMERE





Libelle

ca. 26 m² | a partire da 165 € r

Camera doppia con pavimento di legno, aria condizionata, minibar, TV satellitare, telefono, radiosveglia, cassaforte e connessione Wi-Fi. Bagno con doccia e WC, ampio lavabo, asciugacapelli e specchio cosmetico; ampio balcone con vista sulle vigne e sulle montagne. Se questa camera doppia è occupata da due bambini, riserviamo loro uno sconto del –10 % sul prezzo del pernottamento indicato per i paganti la tariffa intera. Per l'uso singolo la quota si alza di 20,00 €.





Aqua

ca. 28 m² | a partire da 176 €

Camera matrimoniale con arredamento moderno, divano, scrivania, aria condizionata, TV SAT, minibar, telefono, radiosveglia, cassetta di sicurezza, collegamento a Internet. Bagno con doccia e WC, ampio lavabo con phon e specchio per cosmesi, accappatoio e borsa wellness; balcone esposto al sole con vista sui nostri frutteti e vigneti. Se questa camera doppia è occupata da due bambini, riserviamo loro uno sconto del -5% sul prezzo del pernottamento indicato per i paganti la tariffa intera. Per l'uso singolo la quota si alza di 25,00 €.

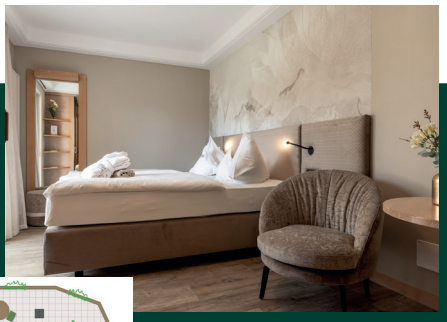



Nixe

ca. 32 m² | a partire da 185 €

Camera doppia in legno di castagno locale, letto king-size, pavimento di legno, minibar, TV satellitare, telefono, radiosveglia, cassaforte, connessione Wi-Fi, aria condizionata, bagno molto spazioso con doccia XL e vasca da bagno freestanding con vista panoramica, WC e bidet separati, piano in granito con asciugacapelli e specchio da trucco. Balcone al sole con vista sulle vigne e sulle montagne. Per 2 – 3 persone.

Le dimensioni e l'arredamento delle camere possono variare in base al numero della stanza. I nostri prezzi sono dinamici e possono variare in base alla disponibilità. I prezzi si intendono a persona e a notte, comprensivi della nostra pensione a 3/4. In aggiunta, tassa di soggiorno di 3,50 € a persona e a notte (dai 14 anni in su).





Terra

ca. 47 m² | a partire da 196 €

Suite elegante con aria condizionata, pavimento di legno, letto king-size, ampio soggiorno con lettino relax 1,60m x 2,00m per due persone. Bagno moderno con lavabo doppio, tavolino e specchio da trucco, doccia, WC e bidet, connessione Wi-Fi. Balcone al sole con vista sulle vigne e sulle montagne.
Per 2 – 4 persone.

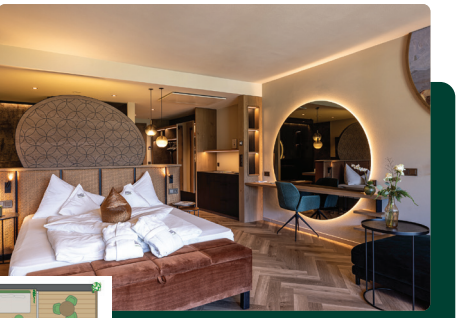



Terra Anu

ca. 48 m² | a partire da 196 €

Moderna in rilassanti tonalità naturali e quercia locale. Design armonico e naturale con aria condizionata, minibar, TV satellitare, telefono, sveglia radio, cassaforte e connessione Wi-Fi. Pavimento in rovere. Accogliente letto king-size e zona giorno confortevole con divano di design. Bagno spazioso e aperto con ampia doccia a pioggia, WC e bidet separati, comodo lavabo doppio con asciugacapelli e specchio per il trucco. Balcone al sole con vista sulle vigne e sulle montagne.
Per 2 – 3 persone. 2 suite accessibili alle persone con disabilità.





Silva

ca. 52 m² | a partire da 207 €

Suite raffinate arredate in legno locale, zona notte e giorno separate con comodo letto francese, minibar, TV satellitare, telefono, radiosveglia, cassaforte, connessione Wi-Fi, ampio bagno con doccia, WC, bidet, doppio lavabo in marmo, asciugacapelli e specchio cosmetico. Ampio balcone al sole con vista sul giardino.
Per 2 – 5 persone.





Silva Deus

ca. 48 m² + 30 m² balcone | a partire da 238 €

Luminosa Suite Familiare dal design moderno. Mobili naturali in quercia locale con aria condizionata, minibar, 2 TV satellitari, telefono, sveglia radio, cassaforte e connessione Wi-Fi. Pavimento in rovere. Zona notte separata con letto king-size e spazio living separato con accogliente letto. Bagno spazioso con ampia doccia a pioggia, WC e bidet separati, comodo lavabo doppio con asciugacapelli e specchio per il trucco. Ampio balcone soleggiato con vista su frutteti/vigneti e montagne Mendola. HIGHLIGHT: Vasca idromassaggio Jacuzzi e sauna privata.
Per 2 – 4 persone.





Re Ranocchio

ca. 57 m² | a partire da 203 €

Suite per famiglie sul lato giardino o lato ovest, dotata di camera dei genitori con letto king-size, camera dei bambini con letto francese estraibile e comodo divano letto e zona living separata, minibar, TV satellitare, telefono, radiosveglia, cassaforte, connessione Wi-Fi, aria condizionata e pavimento di legno. Questa categoria di suite è dotata di due bagni (uno con doccia, l'altro con vasca, WC e bidet) con piano lavabo in granito, asciugacapelli e specchio cosmetico. Ampio balcone al sole con amaca. Due di queste suite sono prive di barriere architettoniche.
Per 2 – 5 persone. 2 suite accessibili alle persone con disabilità.





Giardino

ca. 60 m² | a partire da 203 €

Suite per famiglie con due camere da letto separate da una piccola anticamera. La Suite è dotata di letto matrimoniale, un bagno con doccia e vasca freestanding. La camera dei bambini è dotata di letto matrimoniale, bagno con doccia, WC e Bidet e lavabo doppio. Inoltre, TV satellitare, telefono, radiosveglia, cassaforte, pavimento di legno, connessione Wi-Fi e aria condizionata.
Per 3 – 5 persone.



Per dieci stagioni, dal 2009, Renata ha lavorato come cameriera ai piani, prima di sentire il desiderio di stare più a contatto con gli ospiti. È passata al servizio, inizialmente a colazione, imparando passo dopo passo il nuovo lavoro. E, nel frattempo, sempre meglio anche il tedesco. Dal 2019 lavora come Chef de Rang e la sera si occupa dei propri tavoli – ma soprattutto delle persone che vi siedono. Del percorso che ha potuto intraprendere è ancora oggi grata: Wolfgang e Christine le hanno dato l'opportunità di crescere professionalmente – e Renata l'ha colta con tanta perseveranza e passione.

Apprezza particolarmente gli incontri con gli ospiti e lo spirito di squadra. «Si va già molto nella direzione dell'amicizia», racconta. La sua forza la descrive con parole semplici: «Quando ci si avvicina alle persone con il cuore e con calma, questo si trasmette e torna indietro». Gli ospiti soddisfatti e un sincero «grazie» significano molto per lei.

Le dimensioni e l'arredamento delle camere possono variare in base al numero della stanza. I nostri prezzi sono dinamici e possono variare in base alla disponibilità. I prezzi si intendono a persona e a notte, comprensivi della nostra pensione a 3/4. In aggiunta, tassa di soggiorno di 3,50 € a persona e a notte (dai 14 anni in su).



Ramus Family Suites
Napure Garden
ca. 60 m² + 50 m² giardino | a partire da 232 €

Suite raffinata con aria condizionata, pavimento di legno rovere, camera da letto con letto king-size, ampio soggiorno con divano e piccola camera da letto separata con letto francese (1,60m x 2,00m per due persone). Divano ad angolo e fontana con acqua potabile. Bagno moderno con lavabo doppio, tavolino e specchio da trucco, bagno e WC separati, connessione Wi-Fi. La suite si trova nel piano rialzato sopra l'area saune Arbor Vitae ed è dotata di una terrazza con tetto e un ampio giardino privato con vasca da bagno di design, luce d'effetto e vista sul biotopo. **I cani non sono ammessi in questa suite.** Per 2 – 4 persone.



Ramus Family Suites
Lumen Garden
ca. 60 m² + 50 m² giardino | a partire da 225 €

Suite elegante e priva di barriere architettoniche con aria condizionata, pavimento di legno rovere, letto king-size, ampio soggiorno con lettino relax 1,60m x 2,00m per due persone. Divano ad angolo e fontana con acqua potabile. Bagno moderno con lavabo doppio, tavolino e specchio da trucco, doccia, WC e bidet, connessione Wi-Fi. La suite si trova nel piano rialzato sopra l'area saune Arbor Vitae ed è dotata di una terrazza con tetto e un ampio giardino privato con vasca da bagno di design, luce d'effetto e con vista al paese Monticolo. **I cani non sono ammessi in questa suite.** Per 2 – 4 persone.



Ramus Family Suites
Respiro Garden
ca. 92 m² + 60 m² giardino | a partire da 238 €

Suite per famiglie con pavimento in rovere e composta da una camera da letto, letto king-size e bagno privato dotato di doccia, cabina a infrarossi e WC separato. La camera dei bambini è dotata di lettino relax 1,60m x 2,00m per due persone, di un letto singolo oppure di un divano letto singolo e di un bagno privato con doccia e WC, connessione Wi-Fi. Inoltre, l'ampia zona living ospita una piccola cucina, panca ad angolo e cabina armadio. La suite si trova nel piano rialzato sopra l'area saune Arbor Vitae ed è dotata di una terrazza con tetto e un ampio giardino privato con vasca da bagno di design, luce d'effetto e vista sulle montagne. **I cani non sono ammessi in questa suite.** Per 3 – 5 persone.



Ramus Family Suites
Respiro plus Garden
ca. 102 m² + 60 m² giardino | a partire da 244 €

Suite per famiglie composta da una camera da letto con letto king-size con bagno privato dotato di doccia, cabina a infrarossi e WC separato. La camera dei bambini è dotata di lettino relax 1,60m x 2,00m per due persone, di un letto singolo e di un bagno privato con doccia e WC, connessione Wi-Fi. La zona living è ampia e ospita una piccola cucina, panca ad angolo e cabina armadio. È anche presente una zona notte/giorno supplementare. La suite si trova nel piano rialzato sopra l'area saune Arbor Vitae ed è dotata di una terrazza con tetto e un ampio giardino privato con vasca da bagno di design, luce d'effetto e vista sui vigneti e sulle montagne. **I cani non sono ammessi in questa suite.** Per 2 – 6 persone.

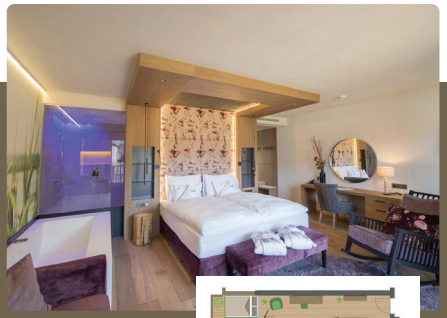



Ramus Adults Only
Astrum
ca. 60 m² | a partire da 218 €

Suite per coppie con pavimento di quercia affumicata, letto king-size, ampio soggiorno con divano, angolo lettura, scrivania, aria condizionata e macchina per il caffè. Bagno moderno con lavabo doppio, grande doccia, bagno e WC separati e vasca da bagno nel soggiorno. Balcone soleggiato con vista sul biotopo o al paese Monticolo con lettino romantico e telescopio.
Per 2 persone.

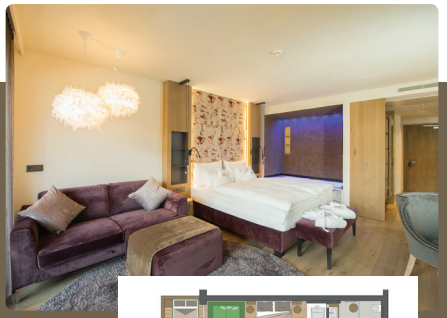



Ramus Adults Only
Nidus
ca. 50 m² | a partire da 208 €

Suite per coppie con pavimento di quercia affumicata, letto king-size, ampio soggiorno con divano, angolo lettura, scrivania, aria condizionata e macchina per il caffè. Bagno moderno con lavabo doppio, grande doccia, bagno e WC separati e vasca da bagno in nicchia. Balcone soleggiato con vista sulle vigne e sulle montagne, con lettino per 2.
Per 2 persone.

VOLTI E STORIE DEL GARTENHOTEL

Al Gartenhotel Moser Tanja ha trovato un luogo in cui sentirsi a casa – non solo professionalmente, ma anche come persona. Fa parte del team dal novembre 2023 e ama poter vivere qui entrambe le sue anime: ama le persone e i numeri, la gestione del personale e il management, l'organizzazione e gli incontri personali.

Fiducia, sincerità e rispetto sono valori che Tanja desidera trasmettere con il proprio esempio. E poi la pazienza: «Lo osservo dalla natura che mi circonda: ogni cosa a suo tempo, una dopo l'altra – ma quando arriva il momento, pienamente e con tutta se stessa». Una cosa per lei è particolarmente importante: «Ogni persona desidera essere ascoltata, vista, considerata». Questo vale tanto per gli ospiti quanto per i collaboratori. Assumersi responsabilità, lasciare alle cose il tempo necessario, essere semplicemente se stessi – questo è il modo di Tanja di contribuire a costruire il Moser.



Le dimensioni e l'arredamento delle camere possono variare in base al numero della stanza. I nostri prezzi sono dinamici e possono variare in base alla disponibilità. I prezzi si intendono a persona e a notte, comprensivi della nostra pensione a 3/4. In aggiunta, tassa di soggiorno di 3,50 € a persona e a notte (dai 14 anni in su).

SERVIZI INCLUSI

SERVIZI BENESSERE

- Piscina coperta moderna con aree relax e sauna tessile, piscina esterna con scivolo, vasca per bambini e Jacuzzi in giardino
- Ampia area saune ARBOR VITAE: zona relax con bagno turco, cabina a infrarossi, sauna finlandese, sauna bio e alle erbette aromatiche, fontana di ghiaccio, percorso docce, diverse sale relax e laghetto naturale
- Prato prendisole nuovamente progettato con angoli di relax idilliaci, spazi naturali dove lasciarsi andare, isole accoglienti, lettini e ombrelloni per momenti di puro benessere
- SPA Penthouse sopra i tetti di Monticolo (massaggi e trattamenti a pagamento)
- Piscina panoramica Rooftop Infinity al 3° piano con eleganti sale relax e terrazza

SERVIZI COMFORT

- Tutte le camere e suite con pavimento in legno e aria condizionata
- Asciugacapelli, specchio cosmetico, TV satellitare, cassaforte, telefono, radiosveglia e minibar
- Wi-Fi gratuito in tutta la struttura
- Concierge digitale
- Borsa wellness con morbidi accappatoi e teli da bagno in camera
- Garage gratuito per auto, moto e biciclette (su richiesta ampio parcheggio per camper, barche a motore, autobus o rimorchi)
- Colonnine di ricarica per auto elettriche (a pagamento)

SERVIZI GOURMET

- Ricca colazione a buffet con prodotti di qualità altoatesini, succhi di frutta freschi e piatti a base di uova preparati al momento nella cucina a vista, e molto altro...
- Little light lunch
- Buffet pomeridiano con torte, dolci e snack
- Cena gourmet di 5 portate
- Inoltre, insalate fresche dall'orto, selezione di formaggi di prima qualità e frutta di stagione
- Menu per bambini sano e vario - il buffet viene servito nel Kidsclub o nel ristorante
- Diverse serate a tema con buffet di dolci, buffet di antipasti di pesce, serata barbecue, serata musicale e serata gin tonic e molto altro...

SERVIZI SPORT E SVAGO

- Programma fitness giornaliero, escursioni guidate, tour in bici e molto altro...
- Programma benessere con yoga, meditazione e molto altro...
- Palestra al 3° piano con attrezzature WATERROWER | NOHRD
- Campo da calcio, basket e da beach volley
- Biciclette Moser con e-bike (a pagamento)
- Deposito bici e officina per manutenzione
- Barche a remi, canoe e stand-up paddle sul grande Lago di Monticolo
- Programmi come il Oldtimer WineTour, degustazioni di vini, escursione all'alba e molto altro...
- Vespa 125cc rossa e blu (a pagamento)
- E-500 Cabrio (a pagamento)

SERVIZI PER BAMBINI

- Animazione e assistenza ai bambini nel Kidsclub con un programma vario
- Escursione giornaliera con i nostri alpaca
- Babysitter per i più piccoli su richiesta (a pagamento)
- Su richiesta possiamo mettere a disposizione in camera: culla o letto supplementare, babyphon, fasciatoio, scalda biberon, bidone per pannolini, bollitore per acqua
- 2 cucine completamente attrezzate con lavatrice, microonde e frigorifero
- Parco giochi all'aperto con sabbiera, torre con ponte, scivolo, altalene e casetta, parete da arrampicata, castello gioco e trampolino a filo terra.
- Cinema e teatro per bambini, accogliente angolo lettura
- Programma per teenager durante le vacanze estive
- Ping Pong, calcetto, beach volley e teqball
- Forno per pizza e pane nel giardino dei bambini
- Sala per teenager con tavolo da biliardo, gioci diversi & Kidslounge

Con riserva di modifiche.

PREZZI BAMBINI 2027/2028

Fino al 1° compleanno	29 €
Fino al 4° compleanno	–75 %
Fino al 7° compleanno	–65 %
Fino al 10° compleanno	–55 %
Fino al 14° compleanno	–45 %
Fino al 18° compleanno	–35 %
Da 18 anni	–10 %



INFORMAZIONI UTILI

PREZZI
I nostri prezzi sono dinamici e possono variare in base alla situazione delle prenotazioni. Si intendono a persona e a notte, compresa la nostra pensione 3/4. Deduzione per pernottamento e prima colazione per gli adulti -18 €. Per i bambini a partire da 13 mesi -10 € dal prezzo della pensione ¾.

IMPOSTA DI SOGGIORNO
Per tutte le persone di età superiore ai 14 anni è prevista una tassa di soggiorno di 3,50 € a persona a notte. Questa tassa non è inclusa nel prezzo totale del soggiorno e può essere pagata solo nell'albergo.

CAMERE
Le dimensioni delle camere includono balcone e bagno. Si prega di notare che dimensioni e attrezzatura delle camere possono variare! Gli schizzi dettagliati delle camere e delle suite e un tour virtuale sono disponibili sul nostro sito: www.gartenhotelmoser.com

CHECK IN – CHECK OUT
Il giorno dell'arrivo, la camera sarà disponibile a partire dalle ore 14.00. Il giorno della partenza, si é pregati di liberare la camera entro le ore 11.00.

COLAZIONE IL GIORNO DELL'ARRIVO
Iniziare subito la vacanza con una colazione ricca: per gli ospiti dell'hotel 25,00 € a persona adulta, bambini in base all'età.

PAGAMENTO
Il conto dell'hotel può essere pagato in contanti in tutte le valute (fino a 4.999,99 €), con carte di credito o bancomat (tranne American Express, Business Card e Diners Club). Acconti non sono previsti presso il nostro Gartenhotel Moser.

VACANZA CON IL CANE
I cani sono benvenuti! Applichiamo una tariffa giornaliera di 25,00 € e ci riserviamo il diritto di addebitare una tassa di pulizia finale.

CONDIZIONI DI CANCELLAZIONE
In caso di annullamento della vacanza con breve preavviso, si applicano le seguenti condizioni:
- nessun costo di cancellazione fino a 30 giorni prima dell'arrivo
- da 30 a 7 giorni prima dell'arrivo: 50 % del prezzo totale concordato
- da 6 giorni prima dell'arrivo: 80 % del prezzo totale concordato
- in caso di partenza anticipata o arrivo posticipato: 80 % della tariffa giornaliera concordata per notte non utilizzata
- in caso di mancata presentazione: 80 % del prezzo totale concordato

LA PROTEZIONE VIAGGIO DEL GARTENHOTEL
A volte la vita ci mette i bastoni tra le ruote. Una malattia improvvisa, questioni familiari o impegni professionali. Per permettervi di pianificare la vostra vacanza con serenità, al Gartenhotel abbiamo pensato alla nostra Protezione Viaggio. Vi tutela in caso di eventi imprevisti e vi lascia la libertà di aspettare con tranquillità il vostro soggiorno immersi nella natura.

La nostra Protezione Viaggio interviene qualora non possiate iniziare il vostro soggiorno o dobbiate interromperlo anticipatamente. Per maggiori informazioni, potete rivolgervi al nostro team della reception. Sono sufficienti 8 € per camera e per giorno per coprire i costi che potrebbero insorgere.

Non desideriamo chiedere di più – in modo equo, trasparente e nel pieno rispetto di un rapporto basato sulla fiducia reciproca.

OFFERTE 2027

SPRING DEAL

04.04. – 30.04.2027 | a partire da 5 notti

La primavera è tornata. I primi meli sono in fiore, intorno a Monticolo tutto torna a tingersi di verde e anche per noi inizia una nuova stagione. Tra frutteti profumati, boschi e le acque scintillanti dei Laghi di Monticolo, quiete, piacere e natura si incontrano.

- 5 pernottamenti al prezzo di 4
- 7 pernottamenti al prezzo di 6 + buono wellness del valore di 30 € per camera
- Programma di attività, yoga e meditazione
- Gettate di vapore giornaliere nella sauna finlandese
- Ballo durante la serata musicale & Gin Tonic Night

a partire da 740 € a persona

FAMILY DEAL

04.04. – 30.04.2027 & 07.11. – 23.12.2027

a partire da 4 notti

Stare insieme, vivere la natura e semplicemente avere tempo per sé. Intorno al Gartenhotel c'è tanto spazio per giocare e scoprire. Nel Kids Paradies vi aspettano gli alpaca, mentre la natura invita a vivere piccole e grandi avventure. Quando arriva il momento di rallentare, ci si può semplicemente rilassare e godersi il tempo insieme.

Il nostro regalo per voi: i bambini fino al 6° compleanno soggiornano gratuitamente per soggiorni di almeno 4 notti.

- Viaggiatori singoli con bambini nelle camere Libelle & Aqua: i bambini fino al 6° compleanno soggiornano gratuitamente già con un adulto pagante
- Assistenza ai bambini nel Kids Paradies con escursione quotidiana con gli alpaca
- Grande parco giochi all'aperto
- Programma di attività, yoga e meditazione
- Escursioni e tour in bicicletta guidati

a partire da 784 € a persona

SINGLE TIME

04.04. – 05.05.2027 & 07.11. – 23.12.2027

a partire da 3 notti

Semplicemente staccare la spina. Qualche giorno tutto per sé, seguendo il proprio ritmo. Dormire fino a tardi, fare escursioni, rilassarsi in sauna, mangiare bene o decidere spontaneamente cosa si ha voglia di fare. **Nessun supplemento singola.**

- Relax nella SPA e nell'area wellness
- Programma di attività, yoga e meditazione
- Gettate di vapore giornaliere nella sauna finlandese

a partire da 528 € a persona

MIDWEEK ESCAPE

02.05. – 05.05., 09.05. – 14.05. &

30.05. – 10.06.2027 | a partire da 3 notti

Perché aspettare sempre il fine settimana? Quando le giornate si allungano e l'inizio dell'estate fa il suo ingresso intorno a Monticolo, una piccola pausa infrasettimanale è ancora più piacevole. Tanta natura, quiete e tempo per tutto ciò che nella vita quotidiana spesso passa in secondo piano.

Per la vostra pausa infrasettimanale abbiamo pensato ad alcuni extra:

- Buono wellness del valore di 50 €
- 1 e-bike per mezza giornata
- Programma di attività, yoga e meditazione
- Escursioni e tour in bicicletta guidati
- Gettate di vapore giornaliere nella sauna finlandese

a partire da 555 € a persona

Le offerte non sono cumulabili tra loro. Vi preghiamo di comunicarci già al momento della richiesta o della prenotazione se desiderate usufruire di una delle nostre offerte.
Vi ricordiamo che le attività e gli eventi inclusi nel soggiorno si svolgono in giorni prestabiliti della settimana.

VANTAGGIO PRENOTAZIONE ANTICIPATA

Prenotate oggi, risparmiate domani!

Prenotate con un anno di anticipo e assicuratevi anche per la stagione 2028/29 le tariffe della stagione 2027/28. (A partire da novembre verranno applicate le nuove tariffe stagionali.)

WINE & ACTIVE

31.05. – 04.07.2027 | a partire da 3 notti

Vino nel bicchiere, l'Alto Adige sotto i piedi! Il meglio dell'Alto Adige si scopre quando piacere e movimento si incontrano. Vi portiamo nella nostra cantina Red Stone, alla nostra Tenuta Moser & Mendelbier e in un piccolo WineTour a bordo del nostro VW Bulli. E tra un'esperienza e l'altra, usciamo insieme nella natura – per fare movimento, rilassarci e scoprire nuovi angoli.

- Degustazione di vini nella nostra cantina Red Stone
- WineTour con il nostro VW Bulli
- Visita alla nostra Tenuta Moser & Mendelbier
- 1 buono per il nostro massaggiatore brainlight© (20 min.)
- Escursione guidata con Christine & Wolfgang Moser
- Tour guidato in bicicletta
- Programma di yoga & Pilates
- Gettate di vapore giornaliere nella sauna finlandese

a partire da 624 € a persona

AUTUMN FOR WINE LOVERS

17.10. – 07.11.2027 | a partire da 4 notti

L'autunno ha davvero molto da offrire. I vigneti si tingono di mille colori, le giornate diventano più tranquille e sulle tavole tornano castagne, mosto e specialità altoatesine d'autunno. In questo periodo, da noi tutto ruota un po' di più intorno al vino e a tutto ciò che rende speciale l'autunno intorno a Monticolo.

- Castagne arrostite e Suser con il signor Moser (1 volta alla settimana)
- Partecipazione gratuita a tutte le attività a pagamento
- Menu Törggelen (1 volta alla settimana)
- Escursione autunnale guidata
- Alla partenza, una bottiglia di vino Moser «Kalterersee» in omaggio
- Programma di attività, yoga e meditazione
- Gettate di vapore giornaliere nella sauna finlandese

a partire da 832 € a persona

WELLNESS HEAVEN

07.11. – 23.12.2027 | a partire da 5 notti

Quando fuori tutto si fa lentamente più tranquillo, da noi inizia il periodo più accogliente dell'anno. Fare colazione con un po' più di calma, rilassarsi in sauna, concedersi una nuotata e, semplicemente, non avere programmi.

- 5 pernottamenti al prezzo di 4
- 7 pernottamenti al prezzo di 6 + buono wellness del valore di 30 € per camera
- Programma settimanale vario
- Programma di yoga e meditazione
- Gettate di vapore giornaliere nella sauna finlandese

a partire da 740 € a persona

HONEYMOON

prenotabile tutto l'anno | a partire da 3 notti

Il matrimonio è stato celebrato – ora è tempo per voi due.
Semplicemente arrivare, mangiare bene insieme, uscire nella natura, fare colazione con calma e concedersi qualche ora di relax nella SPA. Intorno a Monticolo vi aspettano tanta natura e pochi impegni. Proprio quello che ci vuole per i primi giorni da marito e moglie.

La nostra felicità per la vostra luna di miele:

- 1 bottiglia di Prosecco in camera / suite al vostro arrivo
- 2 massaggi parziali per gli sposi

a partire da 555 € a persona

BABYMOON

prenotabile tutto l'anno | a partire da 3 notti

Ancora una volta, concedersi del tempo tutto per voi due, prima che da due diventiate tre.

Qualche giorno lontano dalla quotidianità, per mangiare bene insieme, rilassarsi e assaporare l'attesa. Pensiamo a una piccola sorpresa per la futura mamma e, al vostro arrivo, brindiamo insieme alla vostra felicità – naturalmente senza alcol.

La nostra piccola sorpresa per voi:

- 1 bottiglia di Spritz analcolico in camera / suite al vostro arrivo
- 1 buono wellness del valore di 50 € per la futura mamma

a partire da 555 € a persona

GARTENHOTEL MOSER

lake | garden | forest

APERTO DAL 19 MARZO 2027 FINO AL 9 GENNAIO 2028



Christine & Wolfgang Moser
con i nipoti Daniel & Dominic Moser
Lago di Monticolo 104 | 39057 Appiano sulla Strada del Vino | Alto Adige | Italia
tel. +39 0471 662095 | info@gartenhotelmoser.com | www.gartenhotelmoser.com

@gartenhotel_moser_suedtirol Gartenhotel Moser am Montiggler See

Prenotate ora la vostra vacanza!

Grafica: David Klotz | klotz-david.com · testo: Ines Visintainer | story-lines.it · foto: Dennis Aden, Lukas Margesin, Emi Massmer, Lena Rainer, Alfred Tschager